

2022 YKS REHBERİ VELİ -ÖĞRENCİ BÜLTENİ

BİLGE VURGUN
OKUL PSİKOLOJİK DANIŞMANI

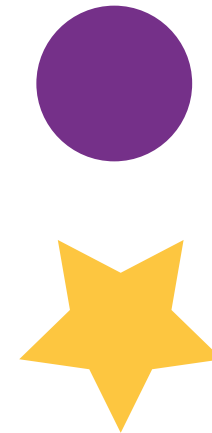

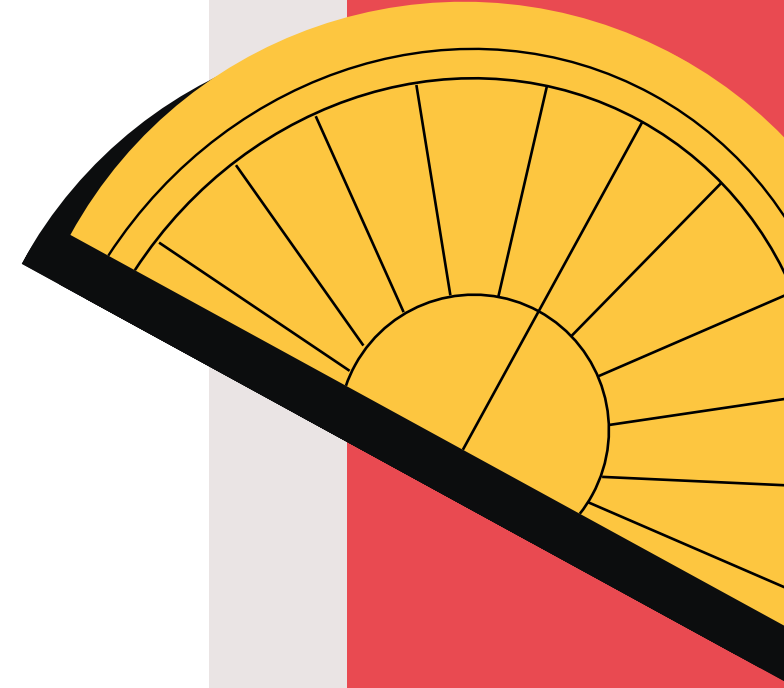

**YÜKSEK
ÖĞRETİM
KURUMLARI
SINAVI
(YKS)**

TYT

AYT

YDT

Y

K

S



Y

K

S

BİRİNCİ OTURUM TYT

(Temel Yeterlilik Testi)

Türkçe
Matematik
Fen Bilimleri
Sosyal Bilimler

(Toplam 120 soru)
Toplam süre 135 dk.)

Her bir oturumun ücreti
90 tl dir.
(Güncellenebilir.)

İKİNCİ OTURUM AYT

(Alan Yeterlilik Testi)

→ Türk Dili ve Edebiyatı-
Sosyal Bilimler 1 (Tarih-1,
Coğrafya-1)

→ Matematik

→ Sosyal Bilimler-2
(Tarih-2, Coğrafya-2, Felsefe
Grubu, Din Kültürü ve Ahlak
Bilgisi)

→ Fen Bilimleri
(Fizik, Kimya, Biyoloji)

(Toplam 160 soru)
Toplam süre 180 dk.)



Y

K

S



YDT
(Yabancı Dil Oturumu)

(Toplam 80 soru)
Toplam süre 120 dk.)

**1. OTURUM
TYT (TEMEL
YETERLİLİK
TESTİ)
İLE İLGİLİ
BİLGİLER**

**TÜRKÇE
(40 SORU)**

Türkçe'yi doğru kullanma, okuduğunu anlama ve yorumlama, kelime hazinesi, temel cümle bilgisi, imla kuralları

**MATEMATİK
(40 SORU)**

Temel matematik ve bilim kavramlarını kullanma, işlem yapma, soyut işlemler, temel matematik bilgilerini gündelik hayatta uygulama

**FEN
BİLİMLERİ
(20 SORU)**

Biyoloji (6 Soru)
Fizik (7 Soru)
Kimya (7 Soru)
Alanları ile ilgili bilgi esaslı yeterlilikler

**SOSYAL
BİLİMLER
(20 SORU)**

Coğrafya (5 Soru)
Din K.ve Ah.Bl. (5 Soru)
Felsefe (5 Soru)
Tarih (5 Soru)
Alanları ile ilgili bilgi esaslı yeterlilikler

TYT GENEL BİLGİLER

Her aday için tek TYT puanı hesaplanacaktır. Tüm ön lisans programları bu tek puan türüyle tercih edilecektir.

§TYT soruları, MEB'in ortak müfredatından seçilecektir.

§TYT puanının hesaplanması için temel matematik testi veya Türkçe testinde en az 0,5 ham puan almaları gerekmektedir.

§

§2021-TYT'ye girmek isteyen adaylar, "Temel Yeterlilik Testi (TYT)" seçeneğini işaretleyecekler

§2020-TYT puanı 200 ve üzeri olan adaylardan 2021-TYT'ye girmek istemeyenler ise bu seçeneği boş bırakacaklardır.

§

§2020-TYT puanı 200 ve üzeri olan adaylar 2021 TYT sınavına girerse hangi puanı yüksek ise o puanı nihai puanı olacaktır. (Yerleştirme Puanı yüksek olan kullanılacaktır.)



**TYT PUANI İLE MESLEK
YÜKSEKOKULLARI
(ÖNLİSANS- 2YILLIK ÜNİVERSİTELER)
TERCİH EDİLEBİLECEK**

**TYT
BARAJ PUAN
150**

Adayların 2 yıllık üniversite (ön lisans-meslek yüksekokulları) tercih edebilmeleri için TYT den en az 150 puan almaları gerekmektedir.

TYT PUANI İÇİN TESTLERİN AĞIRLIKLARI

Tyt Testlerin Ağırlıkları %

Puan Türü

Türkçe

Matematik

Fen
Bilimleri

Sosyal
Bilimler

TYT

33

33

17

17

TYT'de her bir test "soru sayısı ile ilişkili" olacaktır. Dolayısıyla TYT sınavında, Türkçe testinin ağırlığı %33, Sosyal Bilimler testinin ağırlığı %17, Temel Matematik testinin ağırlığı %33, Fen Bilimleri testinin ağırlığı ise %17'dir.

2.OTURUM
AYT
(ALAN YETERLİLİK TESTİ)
İLE İLGİLİ BİLGİLER

TÜRK DİLİ VE
EDEBİYATI-
SOSYAL
BİLİMLER 1
(40 SORU)

Türk Dili ve Edebiyatı:
24 Soru
Coğrafya 1: 6 Soru
Tarih 1: 10 Soru

MATEMATİK
(40 SORU)

Bilgiyi
sorgulayan,
yorum gücünü
ölçen sorular

FEN
BİLİMLERİ
(20 SORU)

Biyoloji: 13 Soru
Fizik: 14 Soru
Kimya: 13 Soru

SOSYAL
BİLİMLER-2
(20 SORU)

Coğrafya 2: 11 Soru
Din Kültürü ve Ahlak
Bilgisi: 6 Soru
Felsefe Grubu
(Felsefe, Mantık,
Sosyoloji, Psikoloji):
12 Soru
Tarih 2: 11 Soru

AYT GENEL BİLGİLER

TYT puanı olmayan, TYT puanı hesaplanmayan veya TYT puanı 150'nin altında olan adayların, AYT ve/veya YDT'ye girmiş olsalar da SAY, SÖZ, EA, DİL puanları hesaplanmayacaktır

2022 AYT'ye de girmek isteyen adaylar, "Alan Yeterlilik Testleri (AYT)" seçeneğini işaretleyecekler, AYT'ye girmek istemeyen adaylar bu seçeneği boş bırakacaklardır.

Lisans isteyen adayların AYT sınavına girmeleri zorunludur.
İkinci Oturumda (AYT) lise müfredatı esas alınacaktır.

2021-YDT'ye de girmek isteyen adaylar, "Yabancı Dil Testi (YDT)" seçeneğini işaretleyeceklerdir. YDT'ye girmek istemeyen adaylar, "Yabancı Dil Testi (YDT)" seçeneğini boş bırakacaklardır.

AYT ve YDT'de ağırlıklı puanların hesaplanabilmesi için adayların ilgili testlerin en az birinden en az 0,5 ham puan almış olmaları gerekmektedir.

İkinci Oturumda (AYT) 3 puan türü yer alacaktır. Bunlar; Sayısal, Sözel ve Eşit Ağırlık puanlarıdır. Adayın hesaplanmasını istediği puan türü için çözmesi gereken testler aşağıdaki tablodadır

Aday, yerleşmeyi hedeflediği programın puan türünü dikkate alarak	Türk Dili ve Edebiyatı - Sosyal Bilimler 1	Sosyal Bilimler 2	Matematik	Fen Bilimleri
Sözel Puan İçin	✓	✓		
Eşit Ağırlık İçin	✓		✓	
Sayısal Puan İçin			✓	✓
Sözel+Eşit Ağırlık Puan	✓	✓	✓	
Sayısal+Eşit Ağırlık Puan	✓		✓	✓
Sözel+Sayısal+Eşit Ağırlık Puan	✓	✓	✓	✓

LİSANS PROGRAMLARI İÇİN GEREKLİ PUANIN HESAPLANMASI VE TYT NİN ETKİSİ

Sözel Puan: [Temel Yeterlilik Testi %40] + [(Türk Dili ve Edebiyatı -Sosyal Bilimler-1 Testi (%50) + Sosyal Bilimler-2 Testi (%50)) %60]

Sayısal Puan: [Temel Yeterlilik Testi %40] + [(Matematik Testi (%50) + Fen Bilimleri Testi (%50)) %60]

Eşit Ağırlık Puanı: [Temel Yeterlilik Testi %40] + [(Türk Dili ve Edebiyatı - Sosyal Bilimler-1 Testi (%50) + Matematik Testi (%50)) %60]

Dil Puanı: [Temel Yeterlilik Testi %40] + [Yabancı Dil Testi %60]

Lisans Tercihi İçin Kullanılacak Tüm Puan Türlerinde TYT Etkisi %40'dır.

Başarı Sıralama Şartı

Program Türü

İlgili Puan Türü

Başarı Sırası

TIP

SAYISAL

En Düşük 50 bininci (50.000)

ECZACILIK

SAYISAL

En Düşük 100 bininci (100.000)

DİŞ HEKİMLİĞİ

SAYISAL

En Düşük 80 bininci (80.000)

HUKUK

EŞİT AĞIRLIK

En Düşük 125 bininci (125.000)

MÜHENDİSLİK

SAYISAL

En Düşük 300 bininci (300.000)

MİMARLIK

SAYISAL

En Düşük 250 bininci (250.000)

ÖĞRETMENLİK

İlgili Puan Türünde

En Düşük 300 bininci (300.000)

Başarı Sıralama Şartı

ÖNEMLİ NOT !!

****Vakıf Yükseköğretim Kurumları, ilgili programlar için belirlenen asgari başarı sırası şartının daha üzerinde bir başarı sırası şartı belirleyebilecektir.**

*****Mühendislik programlarına yerleştirme işlemlerinde (Orman, Ziraat, Su Ürünleri Fakülteleri programları ile Ağaç İşleri Endüstri Mühendisliği programları hariç; Ziraat Fakültelerinin Gıda Mühendisliği programları dâhil)**

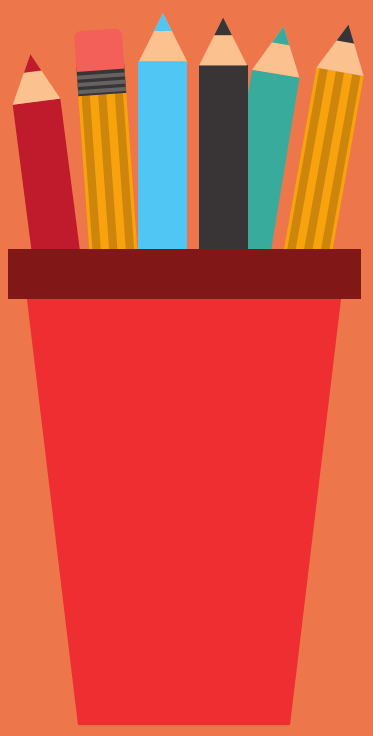

ORTAÖĞRETİM BAŞARI PUANI (OBP) NASIL HESAPLANACAKTIR?



Puanlar 100-500 puan aralığında hesaplanacaktır. Adayların bu puanlarına Ortaöğretim Başarı Puanı (OBP) hesaplanarak eklenecektir.

Ortaöğretim bitirme notları en küçüğü 250, en büyüğü 500 olmak üzere ortaöğretim başarı puanına dönüştürülecektir. Ortaöğretimde alınan 100 üzerinden diploma notu, 5 ile çarpılarak Ortaöğretim Başarı Puanına (OBP) dönüştürülecektir. Böylece, 50 olan en düşük diploma notu için OBP 250 olacak, en yüksek 100 olan diploma notu için de OBP 500 olacaktır. Diploma notu bildirilmeyen adayların diploma notu ile 50'nin altında olan diploma notları, 50 olarak değerlendirmeye alınacaktır.

Her aday için hesaplanmış olan OBP; 0,12 katsayısı ile çarpılarak sınav puanlarına eklenecek ve böylece adayların yerleştirme puanları hesaplanacaktır.

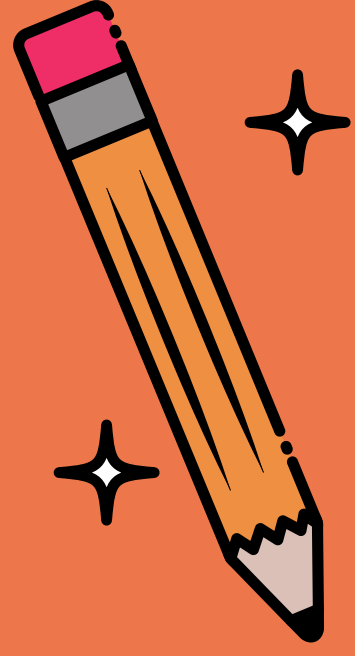

**YKS
2022**



**HAYALLERE ATILAN ÖNEMLİ ADIMLARDAN BİRİ OLAN YKS SINAVINDA TÜM
GENÇLERİMİZE BAŞARILAR..**

****SINAV SONUCUNUZ NE OLURSA OLSUN BİZLER İÇİN DEĞERLİSİNİZ.**

**OKUL REHBER ÖĞRETMENİ
BİLGE VURGUN**